COMPANY

PROFILE

DOTS®

timeless furniture styles

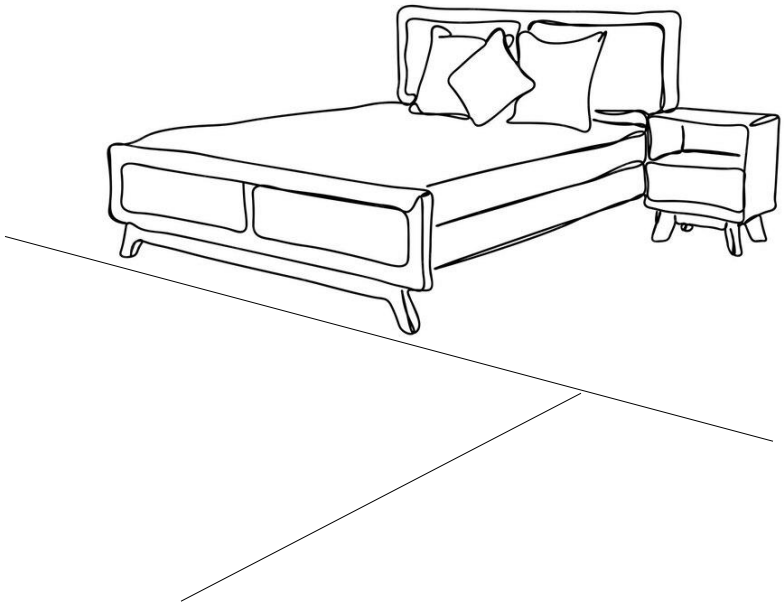

DOTS FURNITURE & DÉCOR LTD.

www.furnituredots.com

ABOUT US

DOTS Furniture & Décor Ltd. is an emerging furniture manufacturing company in Bangladesh. It has been established in 2004. DOTS started its journey with a group of highly skilled furniture technologists and craftsmen. Its factory is located at Ford Nagor, Dolla, Manikgonj with all the necessary modern machineries and equipment.

DOTS has gone above and beyond a mere crafting of high-quality products. It has introduced own manufactured Office & Home furniture by this period and has served a lot of Govt, semi Govt and group of Companies with high Quality furniture.

DOTS's target is to reach Middle East, Europe and Australia. It has established itself as a trusted furniture brand in Bangladesh. Its competences are innovative and modern design, modern machineries, trained skilled people. DOTS Furniture & Décor Ltd. already earned high good will in the corporate market.

BASIC INFORMATION

Company Name	**DOTS Furniture & Decor Limited**
Brand Name & LOGO	DOTS DOTS®
Founded in	2004
Founder Chairman	Engr. Md. Samuel Mallik
Present Chairman	Md. Bashir Ullah
Present MD	Mahabub Alam
Product Range	Home, Kitchen, Office, Hospital, Industrial & Hotel Furniture, Doors (Veneered Flush & Solid Wooden), Interior Solutions, etc.

ENTITY AND OPERATION

Type of Company	**Private Limited Company**
Nature of Business	Manufacturing, Retail & Export
	General Order Supply

PRODUCTION FACILITY

Factory Location	Fatema Complex, Ford Nagar, Dolla, Shingire, Manikgonj, Dhaka
Manpower	HR, Admin, Finance & Logistic -23, Marketing-22, Production–295

CONTACT DETAILS

Contact Person	**Mahabub Alam (Managing Director)**
Registered Address	House- 3/Q/ Medini Didar Dream, Answer Camp, Mirpur, Dhaka-1216, Bangladesh.
Factory Address	Fatema Complex, Fordnagar, Dolla, Shingire, Manikgonj, Bangladesh
Website	www.furnituredots.com
Email	infodotsfurniture@gmail.com
Telephone	+88 02-48812735
Fax	+88 02-48812747
Mobile	+880-01724186332, +8801723665941

STRATEGY

VISION

Our vision is to be a leading international furniture manufacturer offering Timeless, Innovative and Superior Quality products. This statement reflects our purpose and anticipation for the future, inspiring factors that drive us forward in providing the best value-for-money products accompanied by the best service in the industry, right from design to delivery.

MISSION

Our mission is to create Value for our customers through Reliability and Flexibility. We want our customers to experience the warmth and comfort through Respect and Trust.

VALUES

Focus On Quality

We emphasize on our products quality which requires diligence and dedication.

Value For Money

We offer a wide range of well-designed, functional home furniture products at prices many people can enjoy.

Satisfy Customers' Needs

We pay attention to our customers in meeting their preferences and specifications.

Build Relationships

We strive to grow relationships with our customers.

CHARECTERISTICS

MAIN CHARACTERISTICS

Most of our furniture are modular type and CKD (Completely Knock Down) products. Our modern home & office furniture are designed to provide both **comfort** and **style**. They come in a variety of designs, materials, and colors to suit different preferences and needs. The main characteristics are as follows:

- TIMELESS
- MODERN
- FLEXIBILITY
- COST EFFECTIVE
- SPACE SAVING
- SIMPLE TO ASSEMBLE
- SUSTAINABLE
- VERSATILITY
- AESTHETICALLY PLEASING
- HEALTH BENEFITS

DOTS®

22 BIGHA FACTORY LAND

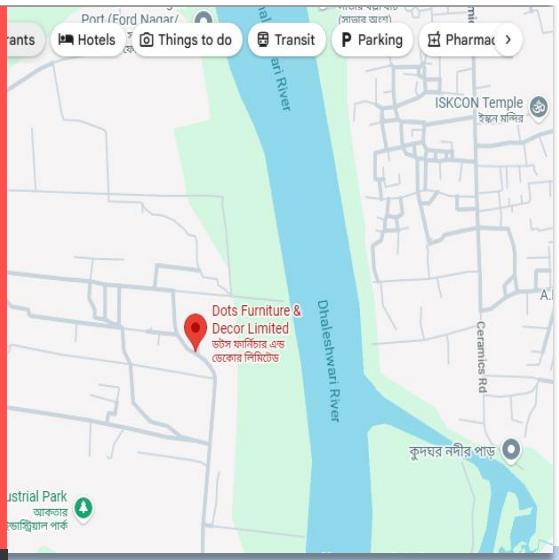

295+ SKILLED LABOURS

150 + STATE OF THE ART MACHINARIES

FACTORY COMPOUND

FACTORY COMPOUND

PRODUCTION FLOOR

WOOD SECTION

SECTION FLOOR

All the modern furniture machines and equipment are mounted at DOTS Furniture & Decor floor.

SPOT SANDING MC

SECTION FLOOR

SERFACE PLANNER

JOINTER

STAND ROUTER

PRODUCTION FLOOR

WOOD SECTION

SLIDING SAW MC

MOULDING MC

BAND SAW MC

DRUM SANDING MC

VERTICAL SANDING MC

BRUSH SANDING MC

PRODUCTION FLOOR

PANEL SECTION

CNC MC

PANEL SAW MC

STREIGHT EDGING MC

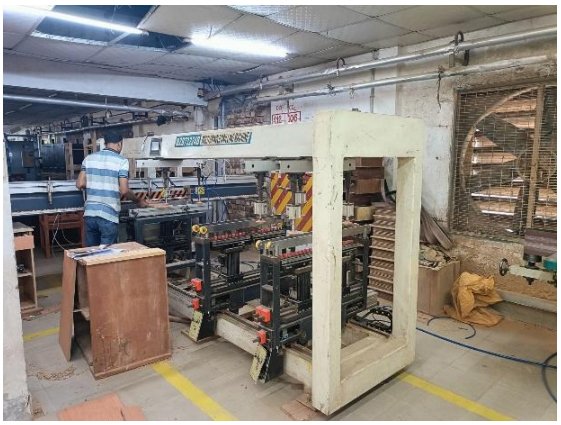

MULTI BORING MC

PROFILE EDGING MC

TENON MC

MORTIZING MC

PRODUCTION FLOOR

FINISHING SECTION

SECTION FLOOR

UV LACQUER MC

WATER BOOTH

SPRAYING

SANDING WORK

METAL SECTION

PRODUCTION FLOOR

CNS SECTION

PRODUCTION FLOOR

DOTS TOP MANAGEMENT

MD. BASIR ULLAH
CHAIRMAN

40+ yrs practical experience in Senior Management at Non Government Organization.

ENGR. MD. SAMUEL MALLIK
CHIEF EXECUTIVE OFFICER

Furniture Technologist and Organization Development Professional
BSc. Engg (EEE), CUET, MBA (Mktg.), PGDHRM (BIMS)

25 yrs practical experience in Furniture & Interior sector.
Served as COO at Regal Furniture, GM Operations at HATIL, HOD Poroduction in OTOBI, DGM in Studio 45, COO at Hi-Fashion.

Certified KPI Professional. The KPI Institute, Australia arranged in Dhaka. Participated at ICQCC '19 in Tokyo, Japan organized by Japanese Union of Scientists & Engineers (JUSE).

FELLOW	Bangladesh Society for Human Resource Management (BSHRM)
LIFE FELLOW	Bangladesh Society for Total Quality Management (BSTQM)
LIFE FELLOW	The Institution of Engineers, Bangladesh [IEB]

MAHABUB ALAM
MANAGING DIRECTOR

10 yrs practical experience in Furniture Business, Legal Management.
Served in different UN, Private and Non Government Organizations.

DOTS KEY PERSONS

Head of Sales & Marketing- Khaled Saifullah Murad

Khaled Saifullah Murad is a seasoned furniture industry professional with over 15 years of extensive experience in corporate sales, dealer network development, retail operations, and government tender management. Since beginning his career in 2010, he has worked with some of Bangladesh's most respected furniture brands, including Brothers Furniture, Nadia Furniture, Expose, Retail Scape, CDC Furniture & Interior, and currently Dots Furniture.

Market Analysist- Md. Aminul Haq

10 Yrs practical & Operation experience in Furniture & Interior Sector.

Head of Factory- Islam Uddin

24 yrs practical experience in Furniture & Interior Prodcution & operation sector. Worked in Brothers Furniture, Nadia Furniture, Authentic Furniture, Hi-Tech Furniture, VIP Doors etc.

Designer- Md. Mohammed Faisal Bin Mowla

Jr. Architect. Practical experience in Architecture, Furniture & Interior Design.
10yrs Design Experience in the Furniture & Interior Field.

IT Incharge- Md. Sabit

Mr. Sabit is looking after DOTS Website, E-Commerce site.

ORGANIZATION CHART

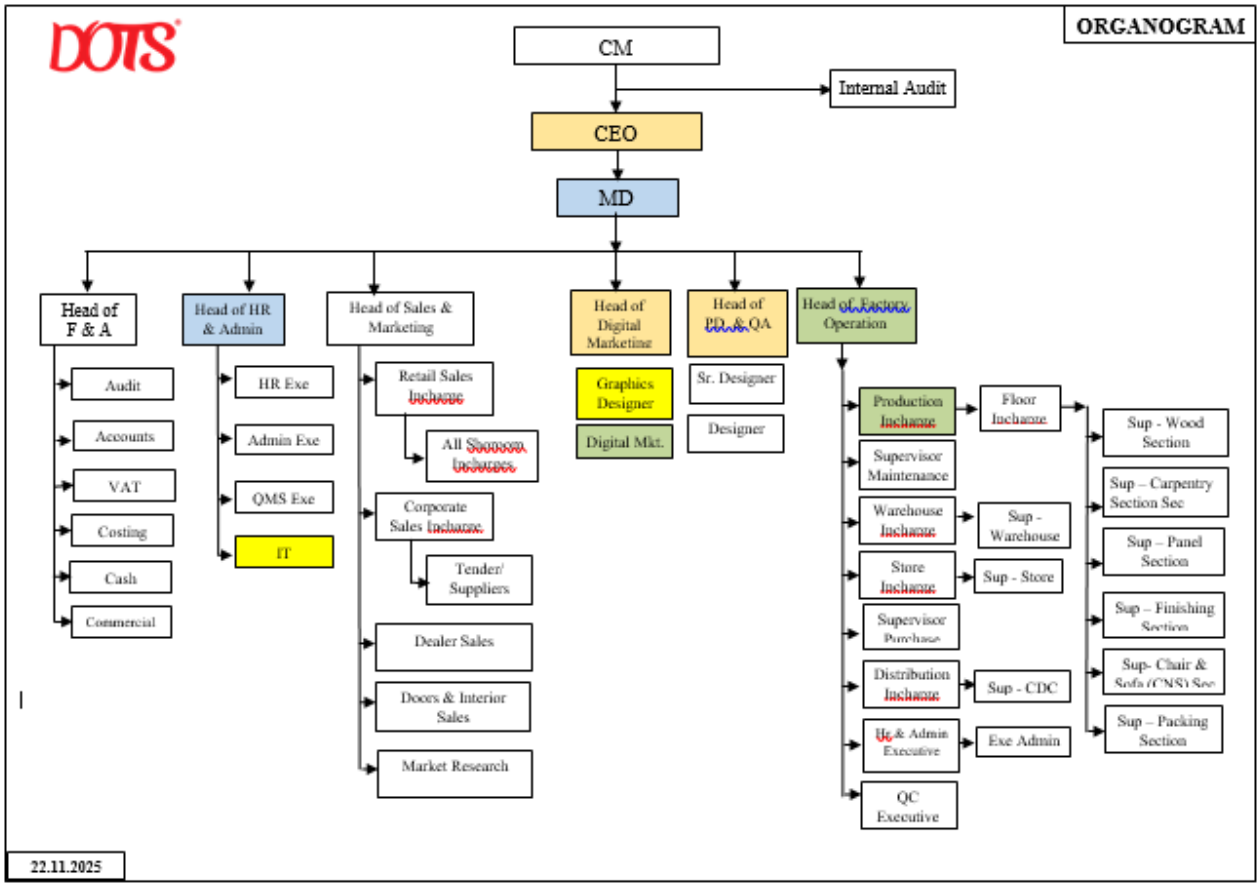

OUR PRESENCE

Our Presence in 28 different places in Bangladesh

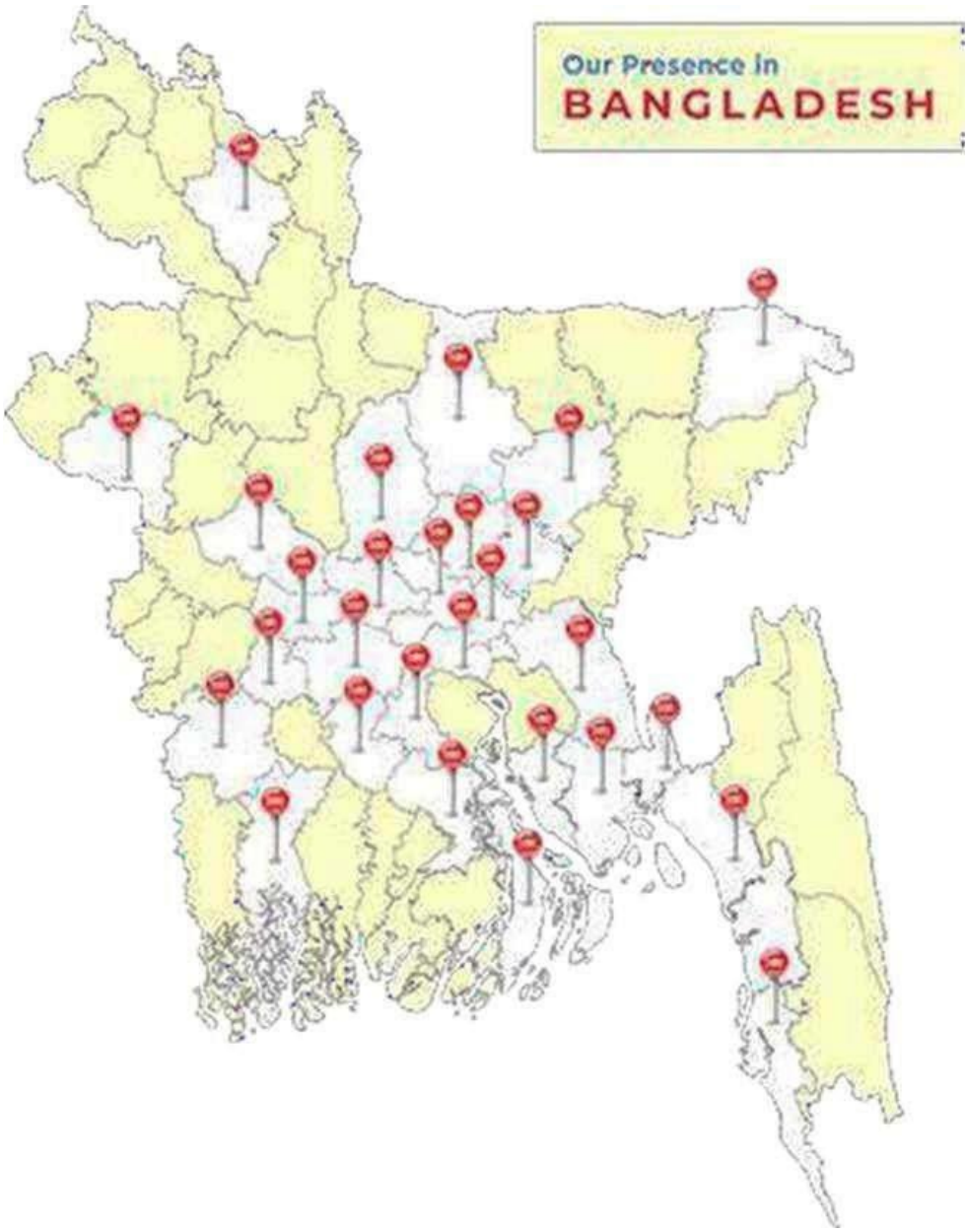

OUR PRODUCT AND SERVICES

PRODUCT & SERVICES

Home furniture - We offer a wide range of home furniture like bed room set including bed, cabinet, chest of drawer, dressing table etc. and dining room furniture like dining

Office furniture - We offer a wide range of Office systems like workstation, director table, executive table, conference table, file cabinet and chairs like director chair, executive chair visitor chair etc.

Interior solutions - We give solution in office and home interior . Our skilled personnel designer give 2D & 3D design to give you a better imagination of interior in your office room or home..

Custom-made furniture - We are specialists in custom-made furniture. With our state-of-threat workshop, and skilled personnel, we are able to recreate special designs in quality finishes.

Accessories - We have a wide range of office accessories to complement your office. These include telephone table office sofa and center table, paper trays, coat hangers, flip, charts, projector screens and many much more.

Kitchens Cabinets - We offer a wide range of designs, colors' and finishes to suit every need, whether it be for an individual or large development projects

PROJECT MANAGEMENT - Our project management services provides clients with a one stop shop where we can work with you to design, build and manage complex office furniture projects for you. We will handle your full project so as to manage the design and layout of your office space, the interior fit out, logistics and installation of your office furniture.

OFFICE FIT OUTS We bring inspiration into your office by transforming your existing space to beautiful work spaces that are practical and functional. Our office fit out services include: Office designing and planning Aluminum & Glass and Gypsum Partitioning Acoustic Ceilings Raised Floorings Carpeting and

SECURITY & SOUND SYSTEM - We can help you design your perfect Security & Sound System for your office, conference room & Auditorium. We can provide CCTV Camera, IP, HD Wifi camera, PABX , Intercom, Access Control, All security items and sound system.

PRODUCT OPERATION CYCLE

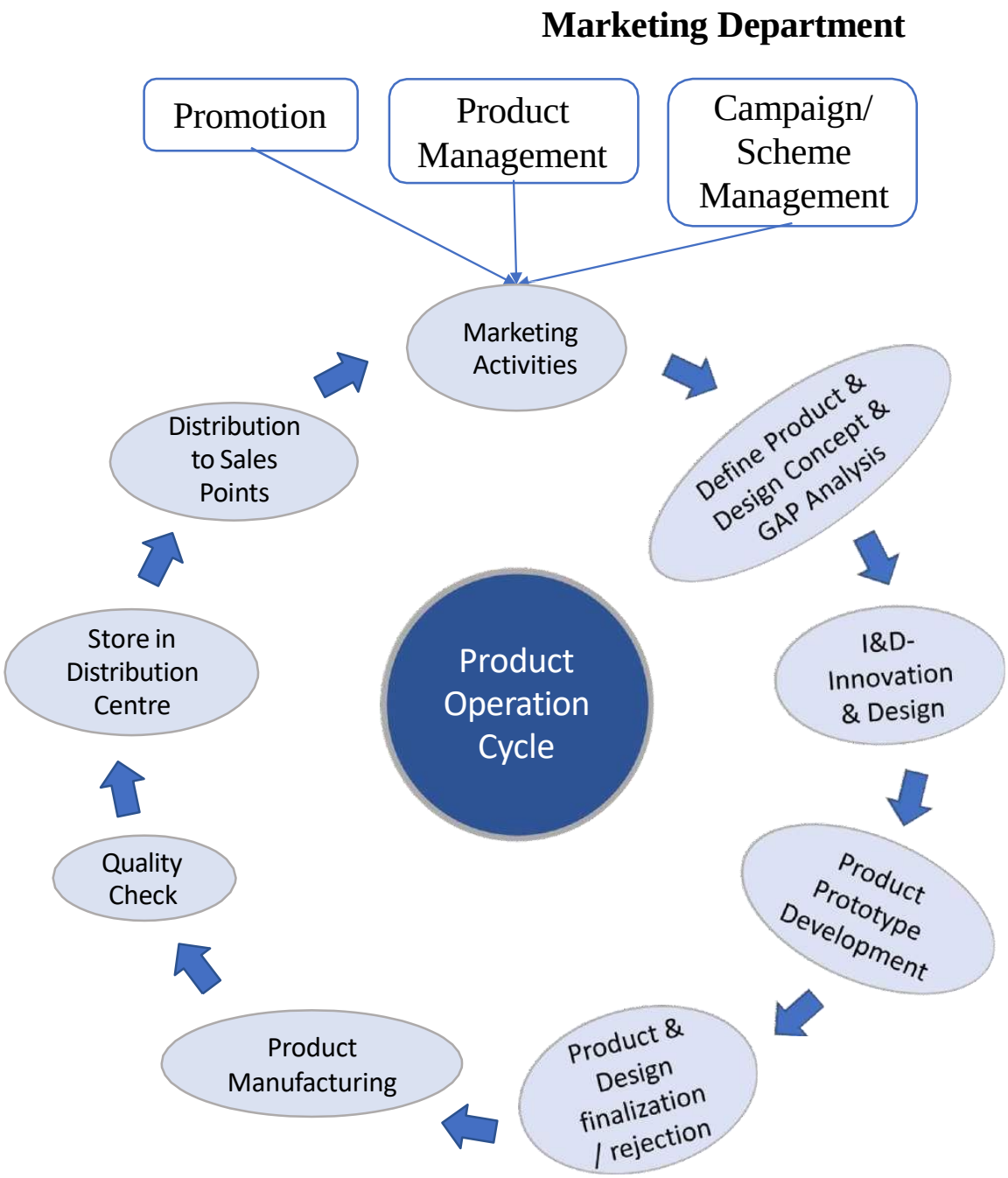

PRODUCT RANGE

Wooden Furniture

nanufactures
en furniture for
ent segments.

Panel Furniture

Particle board/ MDF is a multi-layered solid board that is finishing through laminating different textured papers.

Metal Furniture

DOTS's Sheet Metal Furniture are most durable and strong.

Plastic Furniture

DOTS produces plastic furniture of various attractive color.

PRODUCT SEGMENT

HOME

OFFICE

HOSPITAL

INTERIOR

CUSTOMER SERVICE

Furniture Assembly

DOTS provides free Furniture Assembly and setup Service after selling.

Warranty

DOTS strives for Zero Tolerance on Quality.

Quality Assurance

DOTS provides One Year Manufacturing and Service Warranty for all Furniture.

After Sales Service

DOTS also provides After Sales Services to the customers. It takes minimal cost.

KEY CORPORATE CLIENT

BAT BANGLADESH

STS Group

BASHUNDHARA GROUP
For the People, for the Country

Palmal Group

Ministry of ICT

BANGLADESH POLICE

Ministry of Energy

ZON RON
on Ron Sweaters L

JAMUNA GROUP
Commited to Prosperity

HA-MEEM GROUP

SG SHARMIN GROUP

MOSHARAF GROUP

ACME GROUP

AKG

WALTON

ASCENT GROUP

Meghna Group of Industries

NASSA GROUP

BYSL

G4S

BFC BEST FRIED CHICKEN

GRAPHICS TEXTILES LIMITED

MANA BAY WATER PARK

ISLAMI BANK BANGLADESH

IBN SINA

wamy

brac

পল্লী কর্ম-সহায়ক ফাউন্ডেশন PKSF

LGED

LICENSES

Government of the People's Republic of Bangladesh
Office of the Chief Controller of Imports and Exports
Import Registration Certificate (IRC)
Commercial
IRC No:
2603261127490 25

This is to certify that until further orders **DOTS Furniture & Decor Limited**, Address: **Fatema Complex, Fordnagar, Dolla Bazar, Singire, Manikgonj** is hereby registered as a **Commercial Importer** of Office of the Chief Controller of Imports and Exports under the jurisdiction of Office of the Controller of Imports and Exports, Dhaka with following terms and conditions.

Company's Particulars:

1. E-TIN	**: 363950117777**
2. Previous IRC No	**: N/A**
3. Nominated Bank Name & Branch	**: NRBC BANK PLC, Dhanmondi**
4. Import Slab	**: Up to 50,00,000 Taka**
5. First Issue Date	**: 14 October, 2025**
6. Valid up to	**: 13 October, 2026**
7. Last Updated Date	**: 14 October, 2025**

Terms & condition:

1. To avoid late fees, renewal application for this certificate, which can extend from 01 (one) to 05 (five) years, must be submitted 60 days before its expiration, as stipulated in the Importers, Exporters, and Indentors (Registration) Order, 2023.
2. Unless otherwise specified in the Import Policy Order (IPO), the importation of prohibited goods is not permitted.

Md. Mahabur Rahman Shakil
Executive Officer
Office of the Controller of Imports and Exports, Dhaka address]

3. Relevant terms & conditions of the IPO need to follow for importing controlled or restricted goods.
4. This Registration Certificate cannot be transferred without explicit authorization from the Chief Controller of Imports & Exports or any designated officer.
5. Violation of the Importers, Exporters & Indentors (Registration) Order, 2023, or any relevant laws, may result in the suspension or cancellation of this certificate.
6. Engaging in fraud, forgery, or misdeclaration is subject to punishment under the applicable laws. In such instances, the authority reserves the right to suspend or cancel the certificate.
7. The authority reserves the right to cancel the certificate at any time without assigning any reason whatsoever.

N.B: This is a system generated certificate that requires no manual signature.

ক্রমিক নং
জরুরি প্রয়োজনে ফায়ার সার্ভিস
হটলাইন : ১০২
কেন্দ্রীয় নিয়ন্ত্রণ কক্ষ: ০২-২২৩৩৩৩৩৩৩

অনিবেশ ০০৩
প্রথম সংস্করণ ২০১২

ফায়ার লাইসেন্স

লাইসেন্স নম্বর ডি ডি / ঢা কা / ৩ ৪ ৭ ৭ ৬ / ২ ০ ২ ৪

এতদ্বারা অগ্নি প্রতিরোধ ও নিরাপদ আইন ২০০৩ এর ৪ ধারা অনুযায়ী এবং উল্লেখিত শর্তাবলী সাপেক্ষে ফায়ার লাইসেন্স ইস্যু করা হইল।

১। মালামাল/কারখানার মালিক/ব্যবহারকারী/কর্তৃপক্ষের নাম, পদবী ও ঠিকানা :
ডটস ফার্নিচার এন্ড ডেকর লিঃ
ফাতেমা কমপ্লেক্স ফোর্ডনগর, ধল্লা বাজার, সিংগাইর, মানিকগঞ্জ।

ফোন : ফ্যাক্স ই-মেইল :

২। মালামাল/কারখানার অবস্থান : (ক) প্লট নং/হোল্ডিং নং
(খ) দাগ নং (গ) খতিয়ান নং (ঘ) জে এল নং
(ঙ) মৌজা (চ) রোড নং (ছ) ডাকঘর
(জ) থানা সিংগাইর (ঝ) উপজেলা (ঞ) জেলা মানিকগঞ্জ

৩। ভবনের ব্যবহার শ্রেণী : BNBC-2020 অনুযায়ী শ্রেণি-G-2

৪। ভবনের নির্মাণ শ্রেণী ও পরিমাণ : (সেমিপাকা ভবন)

শ্রেণী-১	শ্রেণী-২	শ্রেণী-৩	দৈর্ঘ্য	প্রস্থ	উচ্চতা	মোট মেঝের ক্ষেত্রফল (বর্গ মিটার)
						৫২০০ বর্গফুট

Government of the People's Republic of Bangladesh

National Board of Revenue

Taxpayer's Identification Number (TIN) Certificate

TIN : 363950117777

This is to Certify that **DOTS Furniture & Decor Limited** is a Registered Taxpayer of National Board of Revenue under the jurisdiction of **Taxes Circle-266 (Company)**, Taxes Zone **13, Dhaka**.

Taxpayer's Particulars :

1) Name : **DOTS Furniture & Decor Limited**
2) Registered Address/Permanent Address : **5/3Q, Medini Diders Dream, Ansar Camp, Mirpur-1, Dhaka**
3) Current Address : **19/3 Monipuri Para,Tejgaon, Dhaka**
4) Previous TIN : **Not Applicable**
5) Status : **Company**

Date : October 14, 2020

Please Note:
1. A Taxpayer is liable to file the Return of Income under section 75 of the Income Tax Ordinance, 1984.
2. Failure in the Return of Income under section 75 is liable to
   (a) Penalty under section 124; and
   (b) Prosecution under section 164 of the Income Tax Ordinance, 1984.

Deputy Commissioner of Taxes
Taxes Circle-266 (Company)
Taxes Zone 13, Dhaka
Address : 16, Purana Paltan(Choudhury Complex), Level 11, Dhaka. Phone : 9568608

N. B: This is a system generated certificate and requires no manual signature.

Government of The People`s Republic of Bangladesh
National Board of Revenue
Income Tax Department

Income Tax Certificate

DETAILS OF THE ASSESSEE:

A)	Taxpayer`s Name	: **Dots Funiture & Decor Ltd.**
B)	Father`s Name	: Not applicable
C)	Present Address	: 5/3Q, Medini Diders Dream, Ansar Camp, Mirpur-1, Dhaka.
D)	Status	: Company
E)	Taxpayers Identification Number (e-TIN)	: **363950117777/Circle-277(Companies)**
F)	Business Identification Number (BIN)	: Not Applicable.

This is to Certify that **Dots Funiture & Decor Ltd.** is a registered assessee Company of Circle-277(Companies), Taxes Zone-13, Dhaka. The assessee company has Completed for the assessment year 2024-2025 Under Section 180(1) of ITA, 2023.

Office of the Deputy Commissioner of Taxes Circle-277(Companies), Taxes Zone-13, Dhaka

Md. Jahirul Islam Khan
Assistant Commissioner of Taxes
Taxes Circle-277(Companies)
Taxes Zone-13, Dhaka.
Phone-223358611.

CERTIFICATIONS

Government of the People's Republic of Bangladesh
National Board of Revenue

Mushak-2.3

Customs, Excise and VAT Commissionerate, Dhaka (West)
Mirpur Division

Value Added Tax Registration Certificate

This is to certify that the person whose details are given below is registered under Value Added Tax and Suplementary Duty Act, 2012 (Act No. 47 of 2012)

BIN : 003329797-0401

Name of the Entity	:DOTS FURNITURE & DECOR LIMITED
Trading Brand Name	:DOTS Furniture & Decor Limited
Old BIN	:N/A
e-TIN	:363950117777
Address	:19/3 Monipuri Para,; Tejgaon PS; Dhaka-1215; Bangladesh
Issue Date	:05/11/2020
Effective Date	:05/11/2020
Type of Ownership	:Private Limited
Major Area of Economic Activity	:Services, Retail/Wholesale Trading

This is a system generated certificate and doesn't require any signature

---

গণপ্রজাতন্ত্রী বাংলাদেশ সরকার
শ্রম ও কর্মসংস্থান মন্ত্রণালয়
কলকারখানা ও প্রতিষ্ঠান পরিদর্শন অধিদপ্তর
উপ মহাপরিদর্শকের কার্যালয়, মানিকগঞ্জ
https://dife.manikganj.gov.bd/

কারখানা লাইসেন্স

লাইসেন্স নং: ৫৬-৮২-১-০৯৮-০০০১২ রেজিস্ট্রেশন নং: ৫৬-৮২-১-০৯৮-০০০১২ তারিখ: ২১-আগস্ট-২০২৪
ফরম: বি প্রতিষ্ঠান/শিল্পের ধরন: ফার্নিচার কারখানা লাইসেন্স ফি (টাকা): ১,৫০০.০০

বাংলাদেশ শ্রম আইন, ২০০৬-এর বিধান সাপেক্ষে বর্তমানে **কারখানা লাইসেন্স** নবায়ন করা হইলো। উহা কেবল **ডটস ফার্নিচার এন্ড ডেকর লিঃ** নামে পরিচিত হইবে ও ফাতেমা কমপ্লেক্স, ফোর্ডনগর, ডলা বাজার, সিংগাইর, মানিকগঞ্জ, ঢাকা স্থানে অবস্থিত **কারখানা** এবং জনাব **মাহাবুব আলম** মালিক/চেয়ারম্যান-এর অনুকূলে প্রদত্তমান।

এই লাইসেন্স ২০২৬ সালের ১৯ আগস্ট পর্যন্ত কার্যকর থাকিবে।

০৭/১০/২০২৪
উপমহাপরিদর্শক
উপ মহাপরিদর্শকের কার্যালয়, মানিকগঞ্জ

এটি একটি সিস্টেম জেনারেটেড লাইসেন্স। যাচাই করতে QR কোড স্ক্যান কিংবা https://lima.dife.gov.bd/license-verification লিংকটি ব্যবহার করুন

Book No. 008 Renewal 2025-2026 Serial No. 744

বাংলাদেশ ফার্নিচার শিল্প মালিক সমিতি
BANGLADESH FURNITURE INDUSTRIES OWNERS ASSOCIATION
Registered Under Sec. 28 of The Companies Act 1994, Registration No. C-181 (61) 96
(Affiliated with the Federation of Bangladesh Chambers of Commerce & Industry)
B-226-224, Shopping Center (3rd Floor), Gulshan-1, Dhaka-1212, Bangladesh
Phone: 9891127, 8898730, E-mail: info@bfia.org, Website: www.bfia.org

General Member
MEMBERSHIP CERTIFICATE

Certified that Mr. MAHABUB ALAM
Chairman / Managing Director / Director / Proprietor DOTS FURNITURE & DECOR LTD.
FATEMA COMPLEX, FORD NAGAR, DOLLA, SINGIRE, MANIKGONJ, BANGLADESH.
is a Member of this Association. Category "X"
This Certificate shall be valid upto the JUNE, 2026
unless otherwise notified to the Import / Export Licensing authority (BSTI) / Scheduled Bank concerned.
Given On 1st JULY, 2025 Day of 20

General Secretary
Bangladesh Furniture Shilpo Malik Samity

Chairman
Bangladesh Furniture Shilpo Malik Samity

গণপ্রজাতন্ত্রী বাংলাদেশ সরকার
পরিবেশ অধিদপ্তর
মানিকগঞ্জ জেলা কার্যালয়
৪২ (পুরাতন-২৮৪), ৪র্থ তলা,
বেউথা সড়ক , মানিকগঞ্জ
www.doe.gov.bd

পরিবেশগত ছাড়পত্র
ছাড়পত্র নং: ২৪-১২৭১৪৫

পরিবেশগত ব্যবস্থাপনা নিশ্চিতকরণ সাপেক্ষে সংযুক্ত শর্তে নিম্নবর্ণিত প্রতিষ্ঠান/প্রকল্পের অনুকূলে পরিবেশগত ছাড়পত্র প্রদান করা হলো :

প্রতিষ্ঠান/প্রকল্পের নাম	: ডটস ফার্নিচার এন্ড ডেকোর লিঃ
উদ্যোক্তার নাম	: জনাব মাহাবুব আলম
সনাক্তকরণ নং	: ১৬৫৮২২
প্রতিষ্ঠান/প্রকল্পের কার্যক্রম	: আসবাবপত্র তৈরী, আমদানী, রপ্তানী ও সরবরাহ
প্রতিষ্ঠান/প্রকল্পের শ্রেণী	: Yellow
প্রতিষ্ঠান/প্রকল্পের ঠিকানা	: ফা:-ফাতেমা কমপ্লেক্স, ফোর্ডনগর, সিংগাইর, মানিকগঞ্জ।
প্রদানের তারিখ	: ২৪ অক্টোবর ২০২৪
মেয়াদ উত্তীর্ণের তারিখ	: ২৩ অক্টোবর ২০২৯

এ ছাড়পত্র সনদের সাথে পৃথকভাবে সংযুক্ত প্রদত্ত শর্তাবলী যথাযথভাবে প্রতিপালন করতে হবে, অন্যথায় ছাড়পত্র বাতিল/ক্ষতিপূরণ আদায়সহ যে কোন আইনানুগ ব্যবস্থা গ্রহণ করা হবে।

বিঃদ্রঃ এটি একটি সিস্টেম জেনারেটেড ছাড়পত্র এবং এতে কোনোরূপ স্বাক্ষরের প্রয়োজন নেই।

পরিবেশগত ছাড়পত্র জন্য প্রযোজ্য শর্তাবলী:

BANGLADESH GENERAL INSURANCE CO. LTD
(The First General Insurance Company in the Private Sector)

ORIGINAL

COMMERCIAL GENERAL LIABILITY INSURANCE POLICY

A/C.DOTS FURNITURE & DECORE LIMITED.
FATEMA COMPLEX, FORDNAGAR, DOLLA, SINGIRE, MANIKGONJ, MB-01724186332

Imamgonj Br. Office 60, Biren Bose Street(3rd Floor), Chwak
Moghultuly, Dhaka-1211
Bangladesh, Ph: 7343870,7342467
E-mail: bgic.imj868@yahoo.com & bgicinsurance@yahoo.com

CERTIFICATIONS

DAS Certification Group

Certificate

OF REGISTRATION

THE MANAGEMENT SYSTEM OF

DOTS FURNITURE & DECOR LTD

FATEMA COMPLEX, FORDNAGAR DHALLA BAZAR, SINGAIR, MANIKGANJ, BANGLADESH

HAS BEEN ASSESSED AND CERTIFIED AS MEETING THE REQUIREMENTS OF

ISO 9001:2015

QUALITY MANAGEMENT SYSTEM

FOR THE FOLLOWING ACTIVITIES

DESIGNING, MANUFACTURING, MARKETING, SALES AND SUPPLY OF FURNITURE & INTERIOR

EA Code: 09

Certificate Registration No: BD-10010-QMS | Surveillance 01 Due Date : January 17, 2026

Original Certification Date : February 17, 2023 | Surveillance 02 Due Date : January 17, 2027

Current Certification Date : February 17, 2023 | Certificate Expiry Date : February 16, 2026

THIS CERTIFICATE REMAINS VALID SUBJECT TO SATISFACTORY SURVEILLANCE AUDITS

Authorised Signatory

Registered by:

DAS Certification Group - www.dascertificationgroup.com

The certificate is subject to the DAS Certification Group terms & conditions for certification, and remains the property of DAS Certification Group and must be returned to DAS upon its request.

To verify that this certificate is current please refer to the DAS online certificate register at http://www.dascertificationgroup.com/certificateregister or info@dascertificationgroup.com

DAS Certification Group

Certificate

OF REGISTRATION

THE MANAGEMENT SYSTEM OF

DOTS FURNITURE & DECOR LTD

FATEMA COMPLEX, FORDNAGAR DHALLA BAZAR, SINGAIR, MANIKGANJ, BANGLADESH

HAS BEEN ASSESSED AND CERTIFIED AS MEETING THE REQUIREMENTS OF

ISO 14001:2015

ENVIRONMENTAL MANAGEMENT SYSTEM

FOR THE FOLLOWING ACTIVITIES

DESIGNING, MANUFACTURING, MARKETING, SALES AND SUPPLY OF FURNITURE & INTERIOR

EA Code: 09

Certificate Registration No: BD-10009-EMS | Surveillance 01 Due Date : January 17, 2026

Original Certification Date : February 17, 2023 | Surveillance 02 Due Date : January 17, 2027

Current Certification Date : February 17, 2023 | Certificate Expiry Date : February 16, 2026

THIS CERTIFICATE REMAINS VALID SUBJECT TO SATISFACTORY SURVEILLANCE AUDITS

Authorised Signatory

Registered by:

DAS Certification Group - www.dascertificationgroup.com

The certificate is subject to the DAS Certification Group terms & conditions for certification, and remains the property of DAS Certification Group and must be returned to DAS upon its request.

To verify that this certificate is current please refer to the DAS online certificate register at http://www.dascertificationgroup.com/certificateregister or info@dascertificationgroup.com

DAS Certification Group

Certificate

OF REGISTRATION

THE MANAGEMENT SYSTEM OF

DOTS FURNITURE & DECOR LTD

FATEMA COMPLEX, FORDNAGAR DHALLA BAZAR, SINGAIR, MANIKGANJ, BANGLADESH

HAS BEEN ASSESSED AND CERTIFIED AS MEETING THE REQUIREMENTS OF

ISO 45001:2018

OCCUPATIONAL HEALTH AND SAFETY MANAGEMENT SYSTEM

FOR THE FOLLOWING ACTIVITIES

DESIGNING, MANUFACTURING, MARKETING, SALES AND SUPPLY OF FURNITURE & INTERIOR

EA Code: 09

Certificate Registration No : BD-10008-OHS | Surveillance 01 Due Date : January 17, 2026

Original Certification Date : February 17, 2023 | Surveillance 02 Due Date : January 17, 2027

Current Certification Date : February 17, 2023 | Certificate Expiry Date : February 16, 2026

THIS CERTIFICATE REMAINS VALID SUBJECT TO SATISFACTORY SURVEILLANCE AUDITS

Authorised Signatory

Registered by:

DAS Certification Group - www.dascertificationgroup.com

The certificate is subject to the DAS Certification Group terms & conditions for certification, and remains the property of DAS Certification Group and must be returned to DAS upon its request.

To verify that this certificate is current please refer to the DAS online certificate register at http://www.dascertificationgroup.com/certificateregister or info@dascertificationgroup.com

SCS Global Services does hereby certify that an independent audit has been completed and conformity to the applicable standard(s) has been confirmed for:

Dots Furniture & Decor Limited

Fatema Complex, Fordnagar, Dhalla Bazar, Singair, Manikganj, Dhaka 1820, Bangladesh

This single certificate covers the production of furniture and other wood product using the transfer system.

The facility(s) are hereby Chain of Custody certified to sell products as:

FSC 100%, FSC Mix

The assessment has been conducted by SCS Global Services in accordance with the protocols of the Forest Stewardship Council® A.C. (FSC®).

FSC Standard: FSC-STD-40-004, FSC-STD-50-001

Certificate Code: SCS-COC-701874

Trademark License Code: FSC-C218916

FSC www.fsc.org FSC® A000521

The mark of responsible forestry

Valid from: 29/07/2025 (DD/MM/YYYY)

Expiry date: 28/07/2030 (DD/MM/YYYY)

This certificate itself does not constitute evidence that a particular product supplied by the certificate holder is FSC certified (or FSC controlled) when applicable). Products offered, shipped or sold by the certificate holder can only be considered covered by the scope of this certificate when the required FSC claim is clearly stated on sales and delivery documents. The scope of this certificate is considered accurate on the date of issuance. The current validity and scope, including the full list of products, shall be verified on http://info.fsc.org. The certificate shall remain the property of SCS, and the certificate and all copies or reproductions of the certificate shall be returned to SCS immediately upon request. Where a certificate covers more than one site, the covered products and processed activities are performed by the network of Participating Sites, and not necessarily by each of them.

RESPONSIBLE FORESTRY CERTIFIED SCS GLOBAL SERVICES

SCSglobal SERVICES

Maggie Schwartz, Vice President, Natural Resources
SCS Global Services
2000 Powell Street, Ste. 600, Emeryville, CA 94608 USA

Issued: 29/07/2025

WORK COMPLETION CERTIFICATES

শেরেবাংলা কৃষি বিশ্ববিদ্যালয়
Sher-e-Bangla Agricultural University
Sher-e-Bangla Nagar, Dhaka-1207

PABX : +8802914275-9
Fax : +8802911264
e-mail : vcsau@dhaka.net

Memo No- SAU/Engg./22/852/1079

Date : 05-03-2024

TO WHOM IT MAY CONCERN

Particulars of Tender		Contact Details
e-Tender ID	:	599115
Name of the Supply	:	Supplying of Furniture for different Office, Lab & Hall at SAU, Dhaka
Contract singing letter No.	:	SAU/Engg./21/852/1331, Date : 04-10-2021
Work order No	:	SAU/Engg./21/852/1388, Date : 24-10-2021 & SAU/Engg./21/852/1890, Date : 19-06-2023
Name of the Supplier	:	DOTS Furniture & Décor Ltd. 50/Q, Modern Dokan, Anwar Camp, Mirpur, Dhaka-1216
Date of Signing the Contract Agreement	:	24 October 2021
Time for actual Completion of the Supply	:	30 June 2023
Date of Actual Delivery of the Goods	:	30 June 2023
Actual Value of the Goods as per Contract Agreement	:	Tk.13,12,97,816.561 (thirteen crore twelve lakh ninety seven thousand nine hundred sixteen point five six one) only
Revised work order value	:	Tk.133,495,861.787 (thirteen crore thirty four lakh ninety five thousand eight hundred sixty one point seven eight seven) only
Actual Value of the Goods after Delivery	:	Tk.133,495,861.787 (thirteen crore thirty four lakh ninety five thousand eight hundred sixty one point seven eight seven) only
Comments	:	We are happy to certify that DOTS Furniture & Décor Ltd. has supplied Furniture upto 30 June 2023 properly and maintained high quality of supplied goods & Demonstrated high level of professionalism in their dealings. We wish future endeavours of DOTS Furniture & Décor Ltd.

(Md. Momenul Ahsan)
Chief Engineer (CC)
Sher-e-Bangla Agricultural University

WORK COMPLETION CERTIFICATES

Khilgaon Model University College
Block-C, 721/1, Khilgaon Chourasta
Dhaka-1219
College Code: 108385

Ref. No: KMC/CEDP/2023-2024/119
Date: 05.05.2024

COMPLETION CERTIFICATE

01	**Procuring Entity Details**	:	**Khilgaon Model University College**
02	**Name of Works**	:	**Supplying Laptop, Laser Printer, Scanner, Smart TV**
03	**Contract No.**	:	KMC/CEDP/2023-2024, Date: 24.07.2023
04	**Contractor's Legal Title**	:	**DOTS Furniture & Décor Limited**
05	**Contractor's Contact Details**	:	5/3Q Medini Didar Dream AnswerCamp, Dhaka-1216
06	**Reference to NOA with Date**	:	22.02.0000.111.14.001.21-75, Date: 17.08.2023
07	**Original Contract Price as in NOA**	:	4,82,000.00 (Four Lac Eighty-Two Thousand Only)
09	**Final Contract Price as Executed**	:	4,82,000.00 (Four Lac Eighty-Two Thousand Only)
10	**Contract Period**		
	(a) Date of Commencement	:	24th August, 2023
	(b) Date of Actual Completion	:	24th August, 2023

Certified that the Works under the Contract has been executed and completed in all respects in strict compliance with the provisions of the Contract and all modifications thereof as per direction and satisfaction of the *College Management*.

Yours faithfully

05-05-2024
Md. Imam Zafor
Principal & IDG Manager
Khilgaon Model College, Dhaka.

WORK ORDERS

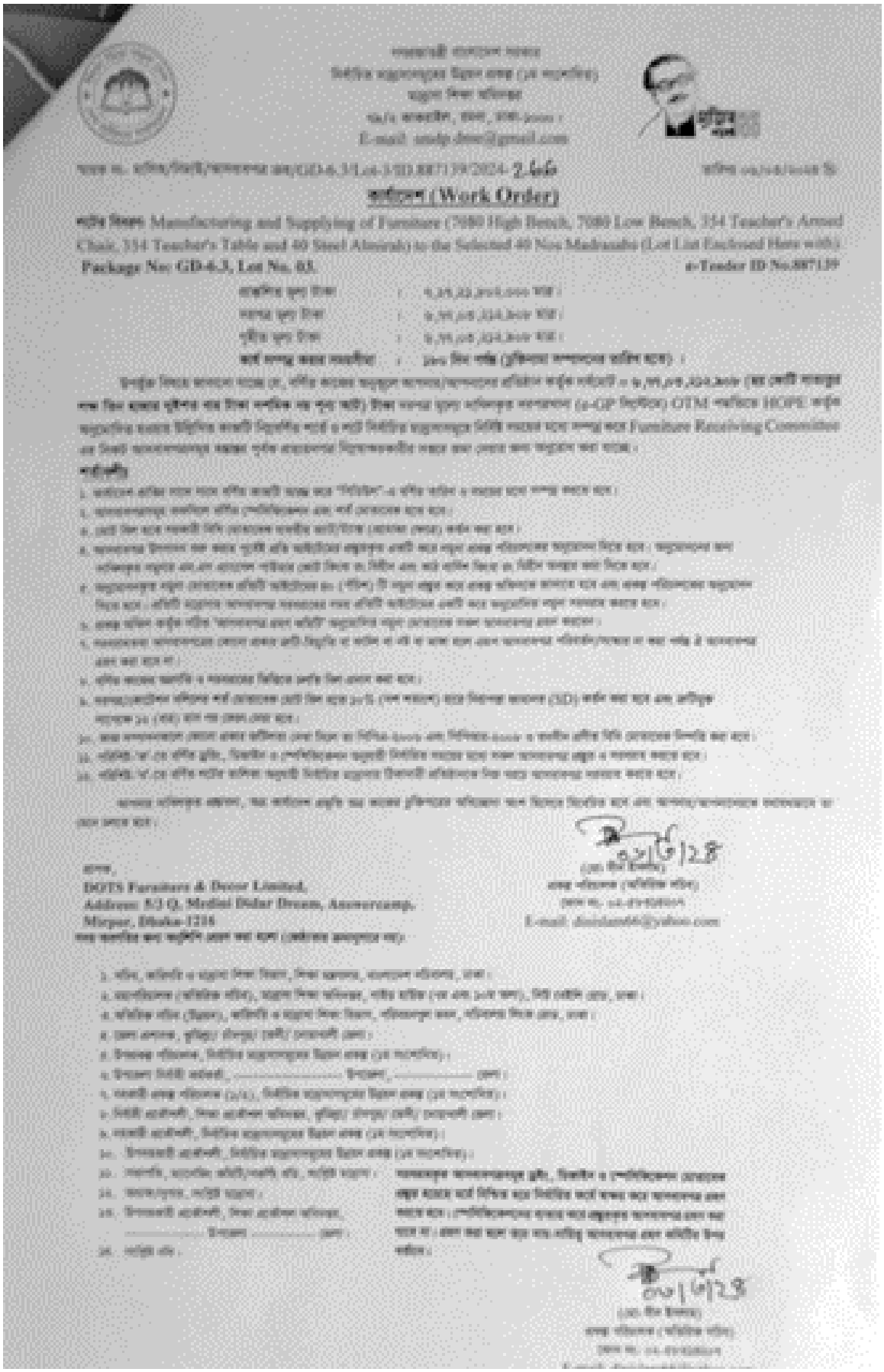

বাংলাদেশ সরকার
নির্বাহক মহাপরিচালকের দপ্তর (এক সংস্থান)
মাদ্রাসা শিক্ষা অধিদপ্তর
ঢাকা।
E-mail: [illegible]

স্মারক নং- [illegible]/GD-6.3/Lot-03/ID.887139/2024-2666 তারিখ [illegible]

কার্যাদেশ (Work Order)

শর্তাবলি বিষয়: Manufacturing and Supplying of Furniture (7080 High Bench, 7080 Low Bench, 354 Teacher's Armed Chair, 354 Teacher's Table and 40 Steel Almirah) to the Selected 40 New Madrasahs (List List Enclosed Here with)

Package No: GD-6.3, Lot No. 03. **e-Tender ID No.887139**

কার্যাদেশ মূল্য টাকা	:	৭,১৭,৫৫,২১৫.০০০ মাত্র।
সরবরাহ মূল্য টাকা	:	৬,৭৭,০৪,১১৭.৯০৮ মাত্র।
পূর্তির মূল্য টাকা	:	৬,৭৭,০৪,১১৭.৯০৮ মাত্র।
কার্য সম্পন্ন করার সময়সীমা	:	১৮০ দিন পর্যন্ত (পুরিচালনা সম্পাদনের তারিখ হতে)।

উপরোক্ত বিষয়ে জানানো যাচ্ছে যে, পণ্যের কাজের অনুকূলে আপনার/আপনাদের প্রতিষ্ঠান কর্তৃক দাখিলকৃত ৭,১৭,৫৫,২১৫.০০০ (সাত কোটি সাতানব্বই লক্ষ পঞ্চান্ন হাজার দুইশত পনের টাকা সর্বমোট সাত লক্ষ মাত্র) টাকা মাননীয় মূল্য অভিযোগের সরকারগণ (e-GP সিস্টেম) GTM পদ্ধতিতে HOPE কর্তৃক অনুমোদিত হওয়ায় নির্বাহক কমিটি সিদ্ধান্তের পত্রের ৫ নং সিদ্ধান্তের মাধ্যমে সম্পন্ন করে Furniture Receiving Committee এর সিলেক্ট আপনাদের সরবরাহ পূর্তির কার্যাদেশের সিদ্ধান্তকারীর সভার মধ্যে প্রেরণ করা অনুমোদন করা যাচ্ছে।

শর্তাবলি

১. কার্যাদেশ প্রাপ্তির পরে পণ্যের কাজটি অত্যন্ত করে "সিডিউল"-এ বর্ণিত তারিখ ও সময়ের মধ্যে সম্পন্ন করতে হবে।
২. আপনাদের/আপনাদের প্রদাতিত প্রতিষ্ঠান স্পেসিফিকেশন এবং শর্ত মোতাবেক হতে হবে।
৩. মোট বিল হতে সরকারী বিধি মোতাবেক যথাযথ ভ্যাট/ট্যাক্স (প্রযোজ্য ক্ষেত্রে) কর্তন করা হবে।
৪. আপনাদের উপরোক্ত কাজ করার পূর্বেই প্রতি আইটেমের প্রস্তুতকৃত একটি করে নমুনা প্রদান পরিদর্শনের অনুমোদন নিতে হবে। অনুমোদনের জন্য অধিকতর নমুনার এক.এক প্রত্যেকের পরিমাণ মোট বিলের ৩% বিনিময় এবং করে প্রতিটি বিলের ৩% বিনিময় আদায় করা নিতে হবে।
৫. অনুমোদনকৃত নমুনা মোতাবেক প্রতিটি আইটেমের ৯০ (শতাংশ) টি নমুনা প্রস্তুত করে প্রদান অধিদপ্তরে জানাতে হবে এবং প্রদান পরিদর্শনের অনুমোদন নিতে হবে। প্রতিটি আইটেমের আপনাদের সরবরাহের পর প্রতিটি আইটেমের একটি করে অনুমোদিত নমুনা সংরক্ষণ করতে হবে।
৬. প্রদান অধিদপ্তর কর্তৃক গঠিত 'আপনাদের প্রদান করিটি' অনুমোদিত নমুনা মোতাবেক সকল আসবাবপত্র প্রদান করবেন।
৭. সরবরাহকৃত আসবাবপত্রের কোনো প্রকার ত্রুটি-বিচ্যুতি বা অসিদ্ধ বা নষ্ট বা ভাঙা হলে প্রদান আসবাবপত্র পরিবর্তন/সংস্কার বা কাজ পর্যন্ত ঐ আসবাবপত্র গ্রহণ করা হবে না।
৮. প্রতিটি কাজের আলাদাভাবে ও সরবরাহের ভিত্তিতে প্রদানি বিল প্রদান করা হবে।
৯. সরবরাহ/কাজটিকে পরিপূর্ণ শর্ত মোতাবেক মোট বিল মূল্যের ১০% (দশ শতাংশ) হারে নিরাপত্তা জামানত (SD) কর্তন করা হবে এবং প্রতিটুকু সমুদয় ১২ (বার) মাস পর ফেরত দেয়া হবে।
১০. কাজ সম্পাদনকালে মোতাবেক প্রকার অধিকতর দেখা দিলে তা বিনিময়-[illegible] এবং বিনিময়-[illegible] ও অধিকতর প্রতিটি বিল মোতাবেক নিষ্পত্তি করা হবে।
১১. পরিশিষ্ট 'ক' তে বর্ণিত ত্রুটি, বিচ্যুতি ও স্পেসিফিকেশন অনুযায়ী নির্বাহক সহায়তা সকল আসবাবপত্র প্রস্তুত ও সরবরাহ করতে হবে।
১২. পরিশিষ্ট 'খ' তে বর্ণিত শর্তাবলি অনুযায়ী নির্বাহক মহাপরিচালকের নিকট সকল আসবাবপত্র সরবরাহ করতে হবে।

আপনার অবগতির জন্য, যদি কার্যাদেশ প্রাপ্তির ৩৫ দিনের মধ্যে পুরিচালনা অধিবেশন আপনি নিয়োগে নিয়োগিত হবে এবং আপনার/আপনাদের সরবরাহের জন্য প্রদান করতে হবে।

(এস. বীর উদ্দিন)
প্রকল্প পরিচালক (অতিরিক্ত সচিব)
ফোন নং- [illegible]
E-mail: [illegible]

প্রাপক,
DGTS Furniture & Decor Limited,
Address: 5/3 Q. Mridul Didar Dream, Ansorcamp,
Mirpur, Dhaka-1216
পণ্য সরবরাহের জন্য অনুমোদিত প্রদান করা হলো (কার্যাদেশ প্রাপ্তিপূর্বে নয়)।

১. সচিব, অর্থবিভাগ ও মাদ্রাসা শিক্ষা বিভাগ, শিক্ষা মন্ত্রণালয়, বাংলাদেশ সচিবালয়, ঢাকা।
২. মহাপরিচালক (অতিরিক্ত সচিব), মাদ্রাসা শিক্ষা অধিদপ্তর, নাইন মাইল (৭ম এবং ১০ম তলা), নিউ মোহাম্মদী প্লাজা, ঢাকা।
৩. অতিরিক্ত সচিব (হিসাব), অর্থবিভাগ ও মাদ্রাসা শিক্ষা বিভাগ, পরিসংখ্যান ভবন, সচিবালয় নিউ প্লাজা, ঢাকা।
৪. জেলা প্রশাসক, কুমিল্লা/ চাঁদপুর/ ঢাকা/ ফরিদপুর জেলা।
৫. উপপ্রকল্প পরিচালক, নির্বাহক মহাপরিচালকের দিপ্তর প্রকল্প (এক সংস্থান)।
৬. উপজেলা নির্বাহী কর্মকর্তা, ... উপজেলা, ... জেলা।
৭. সহকারী প্রকল্প পরিচালক (১/২), নির্বাহক মহাপরিচালকের দিপ্তর প্রকল্প (এক সংস্থান)।
৮. নির্বাহী প্রকৌশলী, শিক্ষা প্রকৌশল অধিদপ্তর, কুমিল্লা/ চাঁদপুর/ ঢাকা/ ফরিদপুর জেলা।
৯. সহকারী প্রকৌশলী, নির্বাহক মহাপরিচালকের দিপ্তর প্রকল্প (এক সংস্থান)।
১০. উপসহকারী প্রকৌশলী, নির্বাহক মহাপরিচালকের দিপ্তর প্রকল্প (এক সংস্থান)।
১১. সহকারী, হিসাবরক্ষণ কর্মকর্তা/সহকারী প্রধান, সহকারী মহাপরিচালক, নির্বাহক মহাপরিচালকের দিপ্তর প্রকল্প (এক সংস্থান)।
১২. অফিস সুপার, সহকারী মহাপরিচালক।
১৩. উপসহকারী প্রকৌশলী, শিক্ষা প্রকৌশল অধিদপ্তর, ... উপজেলা ..... জেলা।
১৪. সহকারী প্রধান।

আপনাকে আপনাদের কুমিল্লা, নির্বাহক ও স্পেসিফিকেশন মোতাবেক প্রস্তুত করে নির্বাহক সহায়তা করে আপনাদের প্রদান করতে হবে। স্পেসিফিকেশনের ব্যতিক্রম করে প্রস্তুতকৃত আসবাবপত্র প্রদান করা যাবে না। প্রদান করা হলে তার সমস্ত আসবাবপত্র প্রদান করিতিতে উপস্থিত থাকিবে।

(এস. বীর উদ্দিন)
প্রকল্প পরিচালক (অতিরিক্ত সচিব)
ফোন নং- [illegible]
E-mail: [illegible]

WORK ORDERS

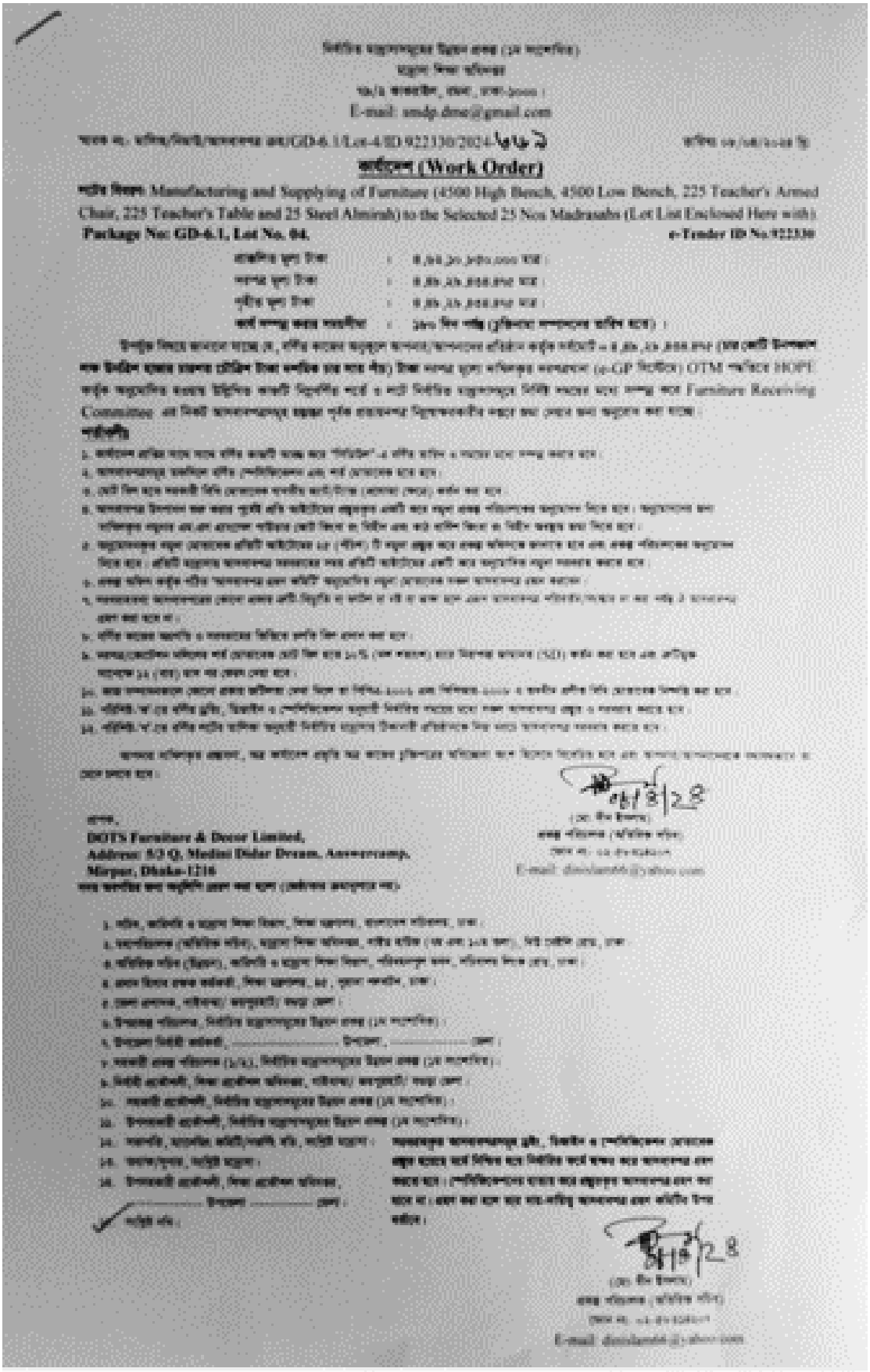

(Work Order)

Package No: GD-6.1, Lot No. 04. **e-Tender ID No.922330**

DOTS Furniture & Decor Limited,
Address: 53 Q, Medini Didar Dream, Asweerstamp,
Mirpur, Dhaka-1216

THANK YOU

Corporate Office: 98-100, Road-10, Block-c, Niketon, Gulshan, Dhaka
Factory Office : Fatema Complex, Fordnagar, Dolla, Shingire, Manikgonj, Bangladesh

Email : infodotsfurniture@gmail.com
Tele : +88 02-48812735
Fax : +88 02-48812747
Website : www.dotsfurniturebd.com